

# 亞東學校財團法人亞東科技大學執行職務遭受不法侵害預防管理計畫

107.10.29 本校 107 學年度第 1 次環境保護暨安全衛生委員會會議訂定  
109.12.28 本校 109 學年度第 2 次環境保護暨安全衛生委員會會議修正通過  
110.07.27 本校 109 學年度第 5 次環境保護暨安全衛生委員會會議修正通過  
112.03.20 本校 111 學年度第 3 次環境保護暨安全衛生委員會會議修正通過

## 一、依據

- (一)依「職業安全衛生法」第 6 條第 2 項、同法施行細則第 11 條、並配合 111 年 6 月 1 日「跟蹤騷擾防治法」之規定及參照本校倫理委員會辦法辦理。
- (二)勞動部職業安全衛生署「執行職務遭受不法侵害預防指引」。

## 二、目的

本校為預防教職員工及工作者於執行職務時遭受不法侵害即俗稱「職場暴力」及處置在與工作相關的環境中(包含通勤)遭受虐待、威脅、攻擊或跟騷，以致於明顯或隱含地對其安全、福祉或與健康構成挑戰的事件，訂定本計畫。

## 三、定義

- (一)當評估校內可能或已經出現性騷擾(如：不當的性暗示與行為等)，依據本校性別平等教育實施辦法辦理；另疑似發生下列 4 種類型之職場暴力時，即應啟動本計畫：
  1. 肢體暴力(如：毆打、抓傷、拳打、腳踢等)。
  2. 心理暴力(如：威脅、欺凌、騷擾、辱罵等)。
  3. 語言暴力(如：霸凌、恐嚇、干擾、歧視等)。
  4. 跟蹤騷擾(如：監視觀察、尾隨接近、寄送物品、冒用個資、不當追求、妨害名譽、通訊騷擾、歧視貶抑等)。
- (二)職場暴力來源：
  1. 內部暴力：發生在同事或上司及下屬之間，包括校長及監督管理者。
  2. 外部暴力：發生在工作者及其他第三方之間，包括工作場所出現的陌生人、學生、承包商及業務上所照顧、看顧之對象。
  3. 網路霸凌：透過上傳文字、照片、影片等形式，持續對他人嘲笑、辱罵、騷擾、毀謗或威脅，造成對方身心靈傷害的網路不當行為。
- (三)職場霸凌與職場暴力：
  1. 職場霸凌：發生於權力不對等的社會關係，即加害者與受害者處於上對下的關係。
  2. 職場暴力：除了包括上司對下屬的欺凌之外，也可能來自權力對等的同事，或來自工作場所出現的陌生人、學生、承包商及業務上所照顧、看顧之對象。

四、適用對象：本校勞動場所內教職員工及工作者。

## 五、職責分工

- (一)校長：
  1. 公開宣示本校禁止工作場所職場暴力之書面聲明。
  2. 負責監督本計畫是否依規定執行。
  3. 支持及協調校內各單位共同推動本計畫。
- (二)人事室：
  1. 參與並協助本計畫之推動與執行。
  2. 辦理相關教育訓練。
  3. 予新進工作者傳達職場暴力之預防相關資訊。
  4. 受理職場暴力之通報或申訴，並轉送本校倫理委員會辦理。

5. 通報及申訴者需心理輔導者協助轉介環保暨安全衛生組。
6. 有人事調動與人事中止聘雇告知作業時，負責提供必要保護措施。

(三)環保暨安全衛生組(簡稱環安組)：

1. 預防計畫之規劃、推動與執行。
2. 強化工作場所保護措施之規劃。
3. 可能之不法侵害辨識及評估。

(四)勞工健康服務人員

1. 協助職場暴力預防及處置。
2. 輔導受害者心理健康，並提出相關健康指導、工作調整或更換等身心健康保護措施之適性評估與建議。
3. 辨識與評估高風險族群，並提供改善建議。

(五)工作場所負責人(單位主管)：

1. 參與並協助本計畫之推動與執行。
2. 負責填寫風險評估表格及控制與改善。
3. 負責強化工作場所的執行。
4. 負責提供工作者工作場所必要之保護措施。

(六)工作者：

1. 負責填寫潛在職場暴力風險評估表格。
2. 配合接受相關職場暴力預防教育訓練。
3. 配合預防職場暴力防治計畫執行與參與。

## 六、計畫執行流程

(一)建構行為規範：由校長向校內所有工作者宣示並張貼公告「禁止工作場所職場暴力之書面聲明」(附件 1)。

(二)危害辨識及風險評估

1. 辨識高風險族群：針對學校內警衛人員、老師、勞工健康服務人員、環安衛管理人員及其它第一線服務人員等。
2. 辨識具高風險族群特質：針對學校內夜班、輪班、長工時、高工作負荷、缺乏保障之職務或職場正義感較低工作場所。
3. 評估危害：

採用危害辨識及風險評估表格(附件 2)進行風險評估：

(1) 高風險族群工作者列出工作場所可能發生之潛在風險及該工作項目之作業流程。

(高風險族群工作者填寫)

(2) 列舉可能出現的暴力類型、發生場景及可能後果。(高風險族群工作者填寫)

(3) 評估發生頻率與嚴重度。(高風險族群工作者填寫)

(4) 單位主管依工作者填寫項目，識別正在使用的現有暴力控制措施。(單位主管填寫)

(5) 單位主管確認有無其他可能降低風險之控制措施及預計實施日期。(單位主管填寫)

(三)辦理危害預防及溝通技巧教育訓練：

1. 為工作者及單位主管辦理下列教育訓練：
  - (1) 人際關係及溝通技巧。
  - (2) 認識組織內部職場暴力預防政策、安全設備及資源體系。
  - (3) 工作者工作環境潛在風險認知，認識可能遇到的攻擊性行為及應對方法。

- (4) 對有暴力傾向人士之識別方法。
- (5) 保護個人及同事的暴力預防措施及程序。
- (6) 與顧客溝通、解決衝突及危機處理的技巧及案例分析。
- (7) 認識校內申訴及通報機制。

2. 為單位主管增加辦理下列教育訓練：

- (1) 心理諮商及情緒管理課程。
- (2) 職場(校內)暴力及職場霸凌案例分析。
- (3) 鼓勵教職員工通報職場暴力事件之方法。
- (4) 對暴力事件調查與訪談技巧。
- (5) 向受害者表達關心、支援與輔導方法。
- (6) 識別校內潛在危害及處理之技巧。
- (7) 了解職場暴力行為相關法律知識。

3. 於實施教育訓練前後，請上課人員填寫暴力危害及風險評估之調查問卷(附件 3)，以便於發現員工對職場暴力相關事項之認知程度，提供未來計畫執行成效之評估分析。

(四)適當配置作業場所：將組織內常發生的暴力類型與工作位置，強化相關措施，列舉出經常採行措施(附件 4)。

(五)依工作適性適當調整人力或提供必要保護措施：如評估結果仍無法避免具有下列職務或作業流程時，應依工作適性調整人力(如聘用足夠保安人員在旁支援)或提供相關防衛性工具(如口哨、警棍等)：

1. 面對大量群眾，尤其是服務對象是弱勢族群或有精神障礙者。
2. 需要單獨進行作業活動。
3. 在傍晚及夜間之工作。
4. 需要處理金錢交易工作。
5. 執行保護性業務工作。
6. 執行教職員工人事調動告知作業時。
7. 執行教職員工人事終止聘雇告知作業時。

(六)建立事件處理程序：

1. 流程：為確保校內發生的職場暴力事件得到控制，本校建立「職場不法侵害事件通報及處理流程」，如附件 5 所示。
2. 申訴或通報：
  - (1) 外部暴力：工作者於執行職務遭遇或疑似遭遇職場暴力行為時，若為外來人士介入職場暴力，立即大聲呼救並通報警衛人員、校安中心及相關單位主管前來處理，協助受害者安置或就醫，並視情況報警處理。
  - (2) 內部暴力：提出申訴或通報以人事室為窗口，可透過「職場暴力通報及處置表」(附件 6) 書面及電話等方式進行申訴或通報，接獲申訴及通報由人事室轉送「倫理委員會」辦理。
3. 宣導：藉由集會或教育訓練等時機，宣導「職場不法侵害事件通報及處理流程」，讓所有工作者清楚通報事件之程序及方法。
4. 組織：以本校既有之「倫理委員會」運作機制，負責申訴或通報事件的調查及處理，並對事件作出回應。
5. 處理原則：通報及申訴過程必須客觀、公平及公正，對受害人及通報或申訴者之權益及

隱私完全保密，確保通報或申訴者不會受到報復。若屬外部事件，將與當地警方及檢調單位建立聯絡網，以保障教職員工或服務對象之生命安全。

6. 事後處理：追蹤與協商處理後，對於受害人應提供立即性、持久性及支持性的安置，作適性評估，並可利用心理諮商輔導受暴力脅迫的受害者，早日走出陰霾。

#### 七、執行成效之評估及改善

(一)校長應鼓勵工作者主動報告所有受到攻擊及威嚇的事件，以協助追蹤。暴力事件發生後，組織應對環境及職務進行審查及檢討(附件 7)，以找出改善之空間。

(二)職場暴力相關之會議紀錄、訓練內容、評估報告、通報單、醫療及賠償紀錄等，亦應予以保存，以助每年進行風險評估和分析。所有職場暴力事件之調查報告應以書面紀錄、保管，以利事後審查。

八、本計畫職場不法侵害相關之執行紀錄或文件等應歸檔 3 年，並保障個人隱私權。

九、本計畫經環保暨安全衛生委員會會議通過，陳請校長核定後發布實施，修正時亦同。

## 亞東學校財團法人亞東科技大學禁止工作場所職場暴力之書面聲明

本校為保障所有工作者在執行職務過程中，免於遭受身體或精神不法侵害而致身心理疾病，特以書面加以聲明，絕不容忍任何本校之管理階層主管有職場霸凌之行為，亦絕不容忍本校工作者同仁間或其他外來第三方之間，包含工作場所出現的陌生人、學生、家屬等對本校員工有職場暴力之行為。

一、 職場暴力的定義：工作者在與工作相關的環境中（包含通勤）遭受虐待、威脅或攻擊，以致於明顯或隱含地對其安全、福祉或與健康構成挑戰的事件。

二、 職場暴力行為的樣態：

(一)肢體暴力(如：毆打、抓傷、拳打、腳踢等)。

(二)心理暴力(如：威脅、欺凌、騷擾、辱罵等)。

(三)語言暴力(如：霸凌、恐嚇、干擾、歧視等)。

(四)跟蹤騷擾(如：監視觀察、尾隨接近、寄送物品、冒用個資、不當追求、妨害名譽、通訊騷擾、歧視貶抑等)

三、 工作者遇到職場暴力怎麼辦：

(一) 向同事尋求建議與支持。

(二) 與加害者理性溝通，表達自身感受。

(三) 思考自身有無缺失，請同事誠實的評估你的為人與工作表現，找出問題點。

(四) 盡可能以錄音或任何方式記錄加害者行為做為證據。

(五) 透過本校申訴管道提出申訴。

四、 本校所有工作者均有責任協助確保免於職場暴力之工作環境，任何人目睹及聽聞職場暴力事件發生，皆得通知本校人事室或撥打申訴專線，本校接獲申訴後會採取保密的方式進行調查，若被調查屬實者，依規定懲處。

五、 本校絕對禁止對申訴者、通報者或協助調查者有任何報復之行為。

六、 本校鼓勵同仁均能利用所設置之內部申訴處理機制處理此類糾紛，但如工作者需要額外協助，本校亦將盡力協助提供。

七、 本校職場暴力通報及申訴管道：

申訴專線電話：02-7738-8000#1152

申訴單位：人事室

八、 緊急職場暴力通報管道：

校安通報專線：0936-096525

前門警衛室：02-7738-8000 #8119

後門警衛室：02-7738-8000 #8120

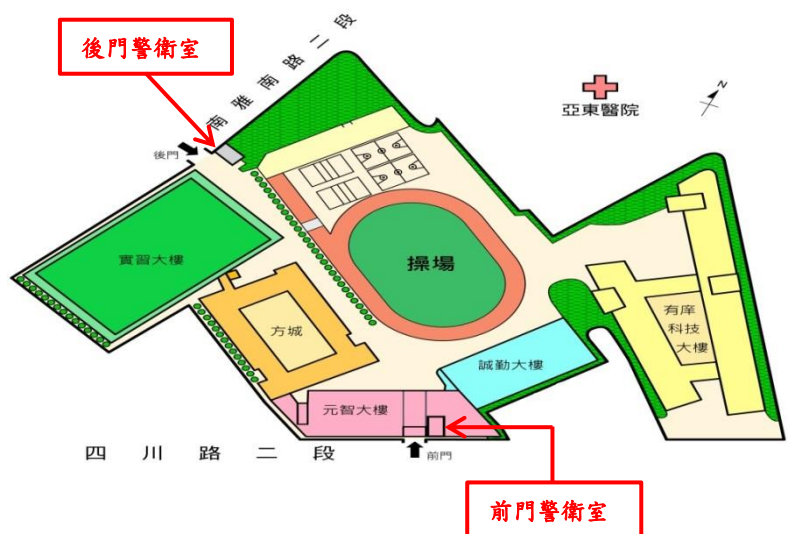

校長：\_\_\_\_\_

## 亞東學校財團法人亞東科技大學職場不法侵害預防之危害辨識及風險評估表

單位/部門：

評估日期：

受評估之場所：(如:辦公室)

場所內工作型態及人數：(如:文書工作 5 人)

評估人員：

單位主管：

流程：單位主管指派人員評估

潛在風險	是	否	潛在不法侵害風險類型 (肢體/語言/心理/性騷擾)	可能性 (發生機率)	嚴重性 (傷害程度)	風險等級 (高中低)	現有控制措施 (工程控制/管理控制/個人防護)	應增加或修正相關措施	
<b>外部不法侵害</b>									
是否有組織外之人員(承包商、客戶、學生、服務對象或親友家屬等)因其行為無法預知，可能成為該區工作者之不法侵害來源	<input type="checkbox"/>	<input type="checkbox"/>	<input type="checkbox"/> 肢體 <input type="checkbox"/> 心理 <input type="checkbox"/> 語言 <input type="checkbox"/> 性騷擾	<input type="checkbox"/> 可能 <input type="checkbox"/> 不太可能 <input type="checkbox"/> 極不可能	<input type="checkbox"/> 嚴重傷害 <input type="checkbox"/> 中度傷害 <input type="checkbox"/> 輕度傷害	<input type="checkbox"/> 高度風險 <input type="checkbox"/> 中度風險 <input type="checkbox"/> 低度風險	<input type="checkbox"/> 工程控制_____	<input type="checkbox"/> 管理控制_____	<input type="checkbox"/> 個人防護_____
是否有已知工作會接觸有暴力史之外部人員	<input type="checkbox"/>	<input type="checkbox"/>	<input type="checkbox"/> 肢體 <input type="checkbox"/> 心理 <input type="checkbox"/> 語言 <input type="checkbox"/> 性騷擾	<input type="checkbox"/> 可能 <input type="checkbox"/> 不太可能 <input type="checkbox"/> 極不可能	<input type="checkbox"/> 嚴重傷害 <input type="checkbox"/> 中度傷害 <input type="checkbox"/> 輕度傷害	<input type="checkbox"/> 高度風險 <input type="checkbox"/> 中度風險 <input type="checkbox"/> 低度風險	<input type="checkbox"/> 工程控制_____	<input type="checkbox"/> 管理控制_____	<input type="checkbox"/> 個人防護_____
員工之工作性質是否為執行公共安全業務	<input type="checkbox"/>	<input type="checkbox"/>	<input type="checkbox"/> 肢體 <input type="checkbox"/> 心理 <input type="checkbox"/> 語言 <input type="checkbox"/> 性騷擾	<input type="checkbox"/> 可能 <input type="checkbox"/> 不太可能 <input type="checkbox"/> 極不可能	<input type="checkbox"/> 嚴重傷害 <input type="checkbox"/> 中度傷害 <input type="checkbox"/> 輕度傷害	<input type="checkbox"/> 高度風險 <input type="checkbox"/> 中度風險 <input type="checkbox"/> 低度風險	<input type="checkbox"/> 工程控制_____	<input type="checkbox"/> 管理控制_____	<input type="checkbox"/> 個人防護_____
員工之工作是否為單獨作業、陌生環境工作、夜間工作(22:00-06:00)	<input type="checkbox"/>	<input type="checkbox"/>	<input type="checkbox"/> 肢體 <input type="checkbox"/> 心理 <input type="checkbox"/> 語言 <input type="checkbox"/> 性騷擾	<input type="checkbox"/> 可能 <input type="checkbox"/> 不太可能 <input type="checkbox"/> 極不可能	<input type="checkbox"/> 嚴重傷害 <input type="checkbox"/> 中度傷害 <input type="checkbox"/> 輕度傷害	<input type="checkbox"/> 高度風險 <input type="checkbox"/> 中度風險 <input type="checkbox"/> 低度風險	<input type="checkbox"/> 工程控制_____	<input type="checkbox"/> 管理控制_____	<input type="checkbox"/> 個人防護_____
員工的工作是否涉及現金交易、運送或處理貴重物品	<input type="checkbox"/>	<input type="checkbox"/>	<input type="checkbox"/> 肢體 <input type="checkbox"/> 心理 <input type="checkbox"/> 語言 <input type="checkbox"/> 性騷擾	<input type="checkbox"/> 可能 <input type="checkbox"/> 不太可能 <input type="checkbox"/> 極不可能	<input type="checkbox"/> 嚴重傷害 <input type="checkbox"/> 中度傷害 <input type="checkbox"/> 輕度傷害	<input type="checkbox"/> 高度風險 <input type="checkbox"/> 中度風險 <input type="checkbox"/> 低度風險	<input type="checkbox"/> 工程控制_____	<input type="checkbox"/> 管理控制_____	<input type="checkbox"/> 個人防護_____

潛在風險	是	否	潛在不法侵害風險類型 (肢體/語言/心理/性騷擾)	可能性 (發生機率)	嚴重性 (傷害程度)	風險等級 (高中低)	現有控制措施 (工程控制/管理控制/個人防護)	應增加或修正相關措施	
<b>外部不法侵害</b>									
員工之工作是否為直接面對群眾之第一線服務工作	<input type="checkbox"/>	<input type="checkbox"/>	<input type="checkbox"/> 肢體 <input type="checkbox"/> 心理 <input type="checkbox"/> 語言 <input type="checkbox"/> 性騷擾	<input type="checkbox"/> 可能 <input type="checkbox"/> 不太可能 <input type="checkbox"/> 極不可能	<input type="checkbox"/> 嚴重傷害 <input type="checkbox"/> 中度傷害 <input type="checkbox"/> 輕度傷害	<input type="checkbox"/> 高度風險 <input type="checkbox"/> 中度風險 <input type="checkbox"/> 低度風險	<input type="checkbox"/> 工程控制_____	<input type="checkbox"/> 管理控制_____	<input type="checkbox"/> 個人防護_____
員工之工作是否會與酗酒、毒癮或精神疾病者接觸	<input type="checkbox"/>	<input type="checkbox"/>	<input type="checkbox"/> 肢體 <input type="checkbox"/> 心理 <input type="checkbox"/> 語言 <input type="checkbox"/> 性騷擾	<input type="checkbox"/> 可能 <input type="checkbox"/> 不太可能 <input type="checkbox"/> 極不可能	<input type="checkbox"/> 嚴重傷害 <input type="checkbox"/> 中度傷害 <input type="checkbox"/> 輕度傷害	<input type="checkbox"/> 高度風險 <input type="checkbox"/> 中度風險 <input type="checkbox"/> 低度風險	<input type="checkbox"/> 工程控制_____	<input type="checkbox"/> 管理控制_____	<input type="checkbox"/> 個人防護_____
員工之工作是否需接觸絕望或恐懼或亟需被關懷照顧者	<input type="checkbox"/>	<input type="checkbox"/>	<input type="checkbox"/> 肢體 <input type="checkbox"/> 心理 <input type="checkbox"/> 語言 <input type="checkbox"/> 性騷擾	<input type="checkbox"/> 可能 <input type="checkbox"/> 不太可能 <input type="checkbox"/> 極不可能	<input type="checkbox"/> 嚴重傷害 <input type="checkbox"/> 中度傷害 <input type="checkbox"/> 輕度傷害	<input type="checkbox"/> 高度風險 <input type="checkbox"/> 中度風險 <input type="checkbox"/> 低度風險	<input type="checkbox"/> 工程控制_____	<input type="checkbox"/> 管理控制_____	<input type="checkbox"/> 個人防護_____
員工當中是否有自行通報因私人關係遭受不法侵害威脅者或家庭暴力受害者	<input type="checkbox"/>	<input type="checkbox"/>	<input type="checkbox"/> 肢體 <input type="checkbox"/> 心理 <input type="checkbox"/> 語言 <input type="checkbox"/> 性騷擾	<input type="checkbox"/> 可能 <input type="checkbox"/> 不太可能 <input type="checkbox"/> 極不可能	<input type="checkbox"/> 嚴重傷害 <input type="checkbox"/> 中度傷害 <input type="checkbox"/> 輕度傷害	<input type="checkbox"/> 高度風險 <input type="checkbox"/> 中度風險 <input type="checkbox"/> 低度風險	<input type="checkbox"/> 工程控制_____	<input type="checkbox"/> 管理控制_____	<input type="checkbox"/> 個人防護_____
新進員工是否有尚未接受職場不法侵害預防資訊	<input type="checkbox"/>	<input type="checkbox"/>	<input type="checkbox"/> 肢體 <input type="checkbox"/> 心理 <input type="checkbox"/> 語言 <input type="checkbox"/> 性騷擾	<input type="checkbox"/> 可能 <input type="checkbox"/> 不太可能 <input type="checkbox"/> 極不可能	<input type="checkbox"/> 嚴重傷害 <input type="checkbox"/> 中度傷害 <input type="checkbox"/> 輕度傷害	<input type="checkbox"/> 高度風險 <input type="checkbox"/> 中度風險 <input type="checkbox"/> 低度風險	<input type="checkbox"/> 工程控制_____	<input type="checkbox"/> 管理控制_____	<input type="checkbox"/> 個人防護_____
工作環境中是否有讓施暴者隱藏的地方	<input type="checkbox"/>	<input type="checkbox"/>	<input type="checkbox"/> 肢體 <input type="checkbox"/> 心理 <input type="checkbox"/> 語言 <input type="checkbox"/> 性騷擾	<input type="checkbox"/> 可能 <input type="checkbox"/> 不太可能 <input type="checkbox"/> 極不可能	<input type="checkbox"/> 嚴重傷害 <input type="checkbox"/> 中度傷害 <input type="checkbox"/> 輕度傷害	<input type="checkbox"/> 高度風險 <input type="checkbox"/> 中度風險 <input type="checkbox"/> 低度風險	<input type="checkbox"/> 工程控制_____	<input type="checkbox"/> 管理控制_____	<input type="checkbox"/> 個人防護_____
離開工作場所後，是否可能遭遇不法侵害行為	<input type="checkbox"/>	<input type="checkbox"/>	<input type="checkbox"/> 肢體 <input type="checkbox"/> 心理 <input type="checkbox"/> 語言 <input type="checkbox"/> 性騷擾	<input type="checkbox"/> 可能 <input type="checkbox"/> 不太可能 <input type="checkbox"/> 極不可能	<input type="checkbox"/> 嚴重傷害 <input type="checkbox"/> 中度傷害 <input type="checkbox"/> 輕度傷害	<input type="checkbox"/> 高度風險 <input type="checkbox"/> 中度風險 <input type="checkbox"/> 低度風險	<input type="checkbox"/> 工程控制_____	<input type="checkbox"/> 管理控制_____	<input type="checkbox"/> 個人防護_____
組織內是否曾發生主管或員工遭受同事(含上司)不當言行之對待	<input type="checkbox"/>	<input type="checkbox"/>	<input type="checkbox"/> 肢體 <input type="checkbox"/> 心理 <input type="checkbox"/> 語言 <input type="checkbox"/> 性騷擾	<input type="checkbox"/> 可能 <input type="checkbox"/> 不太可能 <input type="checkbox"/> 極不可能	<input type="checkbox"/> 嚴重傷害 <input type="checkbox"/> 中度傷害 <input type="checkbox"/> 輕度傷害	<input type="checkbox"/> 高度風險 <input type="checkbox"/> 中度風險 <input type="checkbox"/> 低度風險	<input type="checkbox"/> 工程控制_____	<input type="checkbox"/> 管理控制_____	<input type="checkbox"/> 個人防護_____
是否有無法接受不同性別、年齡、國籍或宗教信仰之工作者	<input type="checkbox"/>	<input type="checkbox"/>	<input type="checkbox"/> 肢體 <input type="checkbox"/> 心理 <input type="checkbox"/> 語言 <input type="checkbox"/> 性騷擾	<input type="checkbox"/> 可能 <input type="checkbox"/> 不太可能 <input type="checkbox"/> 極不可能	<input type="checkbox"/> 嚴重傷害 <input type="checkbox"/> 中度傷害 <input type="checkbox"/> 輕度傷害	<input type="checkbox"/> 高度風險 <input type="checkbox"/> 中度風險 <input type="checkbox"/> 低度風險	<input type="checkbox"/> 工程控制_____	<input type="checkbox"/> 管理控制_____	<input type="checkbox"/> 個人防護_____

潛在風險	是	否	潛在不法侵害風險類型 (肢體/語言/心理/性騷擾)	可能性 (發生機率)	嚴重性 (傷害程度)	風險等級 (高中低)	現有控制措施 (工程控制/管理控制/個人防護)	應增加或修正相關措施
<b>內部不法侵害</b>								
是否有同仁之離職或請求調職原因源於職場不法侵害事件之發生	<input type="checkbox"/>	<input type="checkbox"/>	<input type="checkbox"/> 肢體 <input type="checkbox"/> 心理 <input type="checkbox"/> 語言 <input type="checkbox"/> 性騷擾	<input type="checkbox"/> 可能 <input type="checkbox"/> 不太可能 <input type="checkbox"/> 極不可能	<input type="checkbox"/> 嚴重傷害 <input type="checkbox"/> 中度傷害 <input type="checkbox"/> 輕度傷害	<input type="checkbox"/> 高度風險 <input type="checkbox"/> 中度風險 <input type="checkbox"/> 低度風險	<input type="checkbox"/> 工程控制_____ <input type="checkbox"/> 管理控制_____ <input type="checkbox"/> 個人防護_____	
是否有被同仁排擠或工作適應不良之員工	<input type="checkbox"/>	<input type="checkbox"/>	<input type="checkbox"/> 肢體 <input type="checkbox"/> 心理 <input type="checkbox"/> 語言 <input type="checkbox"/> 性騷擾	<input type="checkbox"/> 可能 <input type="checkbox"/> 不太可能 <input type="checkbox"/> 極不可能	<input type="checkbox"/> 嚴重傷害 <input type="checkbox"/> 中度傷害 <input type="checkbox"/> 輕度傷害	<input type="checkbox"/> 高度風險 <input type="checkbox"/> 中度風險 <input type="checkbox"/> 低度風險	<input type="checkbox"/> 工程控制_____ <input type="checkbox"/> 管理控制_____ <input type="checkbox"/> 個人防護_____	
是否有酗酒、毒癮、情緒不穩定或精神疾病史之員工	<input type="checkbox"/>	<input type="checkbox"/>	<input type="checkbox"/> 肢體 <input type="checkbox"/> 心理 <input type="checkbox"/> 語言 <input type="checkbox"/> 性騷擾	<input type="checkbox"/> 可能 <input type="checkbox"/> 不太可能 <input type="checkbox"/> 極不可能	<input type="checkbox"/> 嚴重傷害 <input type="checkbox"/> 中度傷害 <input type="checkbox"/> 輕度傷害	<input type="checkbox"/> 高度風險 <input type="checkbox"/> 中度風險 <input type="checkbox"/> 低度風險	<input type="checkbox"/> 工程控制_____ <input type="checkbox"/> 管理控制_____ <input type="checkbox"/> 個人防護_____	
內部是否有處於情緒低落、絕望或恐懼，亟需被關懷照顧之員工	<input type="checkbox"/>	<input type="checkbox"/>	<input type="checkbox"/> 肢體 <input type="checkbox"/> 心理 <input type="checkbox"/> 語言 <input type="checkbox"/> 性騷擾	<input type="checkbox"/> 可能 <input type="checkbox"/> 不太可能 <input type="checkbox"/> 極不可能	<input type="checkbox"/> 嚴重傷害 <input type="checkbox"/> 中度傷害 <input type="checkbox"/> 輕度傷害	<input type="checkbox"/> 高度風險 <input type="checkbox"/> 中度風險 <input type="checkbox"/> 低度風險	<input type="checkbox"/> 工程控制_____ <input type="checkbox"/> 管理控制_____ <input type="checkbox"/> 個人防護_____	
是否有超時工作，反應工作壓力大之員工	<input type="checkbox"/>	<input type="checkbox"/>	<input type="checkbox"/> 肢體 <input type="checkbox"/> 心理 <input type="checkbox"/> 語言 <input type="checkbox"/> 性騷擾	<input type="checkbox"/> 可能 <input type="checkbox"/> 不太可能 <input type="checkbox"/> 極不可能	<input type="checkbox"/> 嚴重傷害 <input type="checkbox"/> 中度傷害 <input type="checkbox"/> 輕度傷害	<input type="checkbox"/> 高度風險 <input type="checkbox"/> 中度風險 <input type="checkbox"/> 低度風險	<input type="checkbox"/> 工程控制_____ <input type="checkbox"/> 管理控制_____ <input type="checkbox"/> 個人防護_____	
工作環境是否有空間擁擠，照明設備不足之問題	<input type="checkbox"/>	<input type="checkbox"/>	<input type="checkbox"/> 肢體 <input type="checkbox"/> 心理 <input type="checkbox"/> 語言 <input type="checkbox"/> 性騷擾	<input type="checkbox"/> 可能 <input type="checkbox"/> 不太可能 <input type="checkbox"/> 極不可能	<input type="checkbox"/> 嚴重傷害 <input type="checkbox"/> 中度傷害 <input type="checkbox"/> 輕度傷害	<input type="checkbox"/> 高度風險 <input type="checkbox"/> 中度風險 <input type="checkbox"/> 低度風險	<input type="checkbox"/> 工程控制_____ <input type="checkbox"/> 管理控制_____ <input type="checkbox"/> 個人防護_____	
工作場所出入是否未有相關管制措施	<input type="checkbox"/>	<input type="checkbox"/>	<input type="checkbox"/> 肢體 <input type="checkbox"/> 心理 <input type="checkbox"/> 語言 <input type="checkbox"/> 性騷擾	<input type="checkbox"/> 可能 <input type="checkbox"/> 不太可能 <input type="checkbox"/> 極不可能	<input type="checkbox"/> 嚴重傷害 <input type="checkbox"/> 中度傷害 <input type="checkbox"/> 輕度傷害	<input type="checkbox"/> 高度風險 <input type="checkbox"/> 中度風險 <input type="checkbox"/> 低度風險	<input type="checkbox"/> 工程控制_____ <input type="checkbox"/> 管理控制_____ <input type="checkbox"/> 個人防護_____	



風險等級		嚴重性		
		嚴重傷害	中度傷害	輕度傷害
可能性	可能	高度風險	高度風險	中度風險
	不太可能	高度風險	中度風險	低度風險
	極不可能	中度風險	低度風險	低度風險

※風險評估方式說明：

一、風險可由危害嚴重性及可能性之組合判定，評估嚴重度可考慮下列因素：

(一)可能受到傷害或影響的部位、傷害人數等。

(二)傷害程度，一般可簡易區分為：

1. 輕度傷害，如：(1)表皮受傷、輕微割傷、瘀傷；(2)不適合刺激，如頭痛等暫時性的病痛；(3)言語上騷擾，造成心理短暫不舒服。
2. 中度傷害，如(1)截肢、嚴重骨折、中毒、多重及致命傷害；(2)其他嚴重縮短生命及急性致命傷害；(3)遭受言語或肢體騷擾，可能造成精神相關疾病。

二、非預期事件後果的評估也是非常重要的工作。可能性等級之區分一般可分為：

(一)可能發生：一年可能會發生一次以上。

(二)不太可能發生：至少一至十年之內，可能會發生一次。

(三)極不可能發生：至少十年以上，才會發生一次。

風險是依據預估的可能性和嚴重性加以評估分類，以上表為 3X3 風險評估矩陣表評估，利用定性描述方式來評估危害之風險程度及決定是否為可接受風險。

## 亞東學校財團法人亞東科技大學暴力危害及風險評估之調查問卷

第一部分、基本資料（請依實際狀況，選擇最適當的答案在□內打勾或填寫。）

### 一、個人概況

(一) 工作部門：\_\_\_\_\_

(二) 任用類別：正式人員 約用人員 實習人員 其他\_\_\_\_\_

(三) 性別：男性 女性

(四) 教育程度：國中(含以下) 高中(高職) 大學(專科) 研究所(含)及以上

### 二、工作年資

(一) 進本校迄今年資：未滿1年 1年以上~未滿5年

5年以上~未滿9年 9年以上~未滿13年 13年以上

(二) 截至目前為止您實際從事現職工作類別的年資：\_\_\_\_年 \_\_\_\_月

(三) 平均每週工作時數：42小時以下 43~48小時 49~54小時

55小時以上

三、工作形態：固定白天班 固定小夜班 固定大夜班

三班輪班制 固定白天班+值班

其他\_\_\_\_\_

四、在您的工作環境中，曾經遭遇下列的暴力攻擊情境？（可複選）

肢體暴力，如毆打、踢、推、捏、拉扯等；

言語暴力，如辱罵、言語騷擾、冷嘲熱諷等；

心理暴力，如威脅、恐嚇、歧視、排擠、騷擾等；

跟蹤騷擾，如監視觀察、尾隨接近、冒用個資、不當追求、妨害名譽、通訊騷擾、歧視貶抑等；

其他：\_\_\_\_\_

五、單位是否提供有關預防暴力攻擊之安全衛生教育訓練？

未曾提供任和工作安全衛生教育訓練（免勾其他選項）

人身安全之防範

防護用具之使用

危害通識

法規教育

其他：\_\_\_\_\_

## 第二部分：暴力預防認知現況

請依您的實際狀況，選擇最貼近您的認知程度。

題號	項目	非常 的 同 意	同 意	沒 意 見	不 同 意	非 常 不 同 意
1	我清楚了解如何辨識職場發生的暴力危害	<input type="checkbox"/>	<input type="checkbox"/>	<input type="checkbox"/>	<input type="checkbox"/>	<input type="checkbox"/>
2	我清楚了解如何進行暴力危害的風險評估	<input type="checkbox"/>	<input type="checkbox"/>	<input type="checkbox"/>	<input type="checkbox"/>	<input type="checkbox"/>
3	我清楚了解如何避免或遠離暴力危害事件	<input type="checkbox"/>	<input type="checkbox"/>	<input type="checkbox"/>	<input type="checkbox"/>	<input type="checkbox"/>
4	我清楚了解暴力危害事件發生時如何尋求支援管道	<input type="checkbox"/>	<input type="checkbox"/>	<input type="checkbox"/>	<input type="checkbox"/>	<input type="checkbox"/>
5	我具備因應暴力危害事件的事務處理與執行能力	<input type="checkbox"/>	<input type="checkbox"/>	<input type="checkbox"/>	<input type="checkbox"/>	<input type="checkbox"/>

**【以上為前測部分】**

## 【後測部分】

### 第三部分：個人專業能力增進

您在接受本次預防暴力教育訓練課程，對您在預防暴力的知識、態度增進程度為何？請依您的實際狀況，選擇最貼近您的認知。

題號	項目	非 常 的 同 意	同 意	沒 意 見	不 同 意	非 常 不 同 意
1	課程有助於我對暴力危害之辨識	<input type="checkbox"/>	<input type="checkbox"/>	<input type="checkbox"/>	<input type="checkbox"/>	<input type="checkbox"/>
2	課程有助於我對暴力危害之風險評估	<input type="checkbox"/>	<input type="checkbox"/>	<input type="checkbox"/>	<input type="checkbox"/>	<input type="checkbox"/>
3	課程有助於我避免或遠離暴力危害事件	<input type="checkbox"/>	<input type="checkbox"/>	<input type="checkbox"/>	<input type="checkbox"/>	<input type="checkbox"/>
4	課程有助於我了解暴力危害事件發生時支援管道之尋求	<input type="checkbox"/>	<input type="checkbox"/>	<input type="checkbox"/>	<input type="checkbox"/>	<input type="checkbox"/>
5	課程有助於我對暴力危害事件的事務處理與執行能力	<input type="checkbox"/>	<input type="checkbox"/>	<input type="checkbox"/>	<input type="checkbox"/>	<input type="checkbox"/>
6	實施暴力危害辨識及風險評估後，可以營造更好工作環境的意識	<input type="checkbox"/>	<input type="checkbox"/>	<input type="checkbox"/>	<input type="checkbox"/>	<input type="checkbox"/>
7	實施暴力危害辨識及風險評估後，會讓員工擁有更安全與健康的工作環境	<input type="checkbox"/>	<input type="checkbox"/>	<input type="checkbox"/>	<input type="checkbox"/>	<input type="checkbox"/>
8	實施暴力危害辨識及風險評估後，可以使員工擁有更好的工作品質，使員工權益受到更好的保護與尊重	<input type="checkbox"/>	<input type="checkbox"/>	<input type="checkbox"/>	<input type="checkbox"/>	<input type="checkbox"/>
9	實施暴力危害辨識及風險評估後，有助於提升公司安全衛生之管理績效	<input type="checkbox"/>	<input type="checkbox"/>	<input type="checkbox"/>	<input type="checkbox"/>	<input type="checkbox"/>
10	未來我會將這些課程訓練成果，運用在工作上	<input type="checkbox"/>	<input type="checkbox"/>	<input type="checkbox"/>	<input type="checkbox"/>	<input type="checkbox"/>

## 強化工作場所的規劃措施

加強位置	加強措施
通道	加設密碼鎖、員工證、訪客登記等措施，可避免未獲授權之人士擅自進出工作地點。
高風險位置	安裝安全設備，如警鈴系統、緊急按鈕、24小時閉路監視器或無線電話通訊等裝置，務必定期維護。
工作場所	應設置安全區域或緊急疏散程序
工作場所	確保工作空間內有兩個出口
工作場所	請將沒有使用的門鎖住，防止加害人進入及藏匿。
工作場所	減少工作空間內出現可以作為武器的尖銳物品，如花瓶、菸灰缸等。
工作場所	保全人員定時巡邏或安裝透明玻璃鏡，加強工作場所之監視。
工作場所	工作場所內所有損壞物品，如燒壞的燈具及破窗，應及時修理。
服務櫃台	有金錢業務交易之服務櫃台裝設防彈或防碎玻璃。
室內、室外及停車場	安裝明亮的照明設備

# 亞東學校財團法人亞東科技大學職場不法侵害事件通報及處理流程

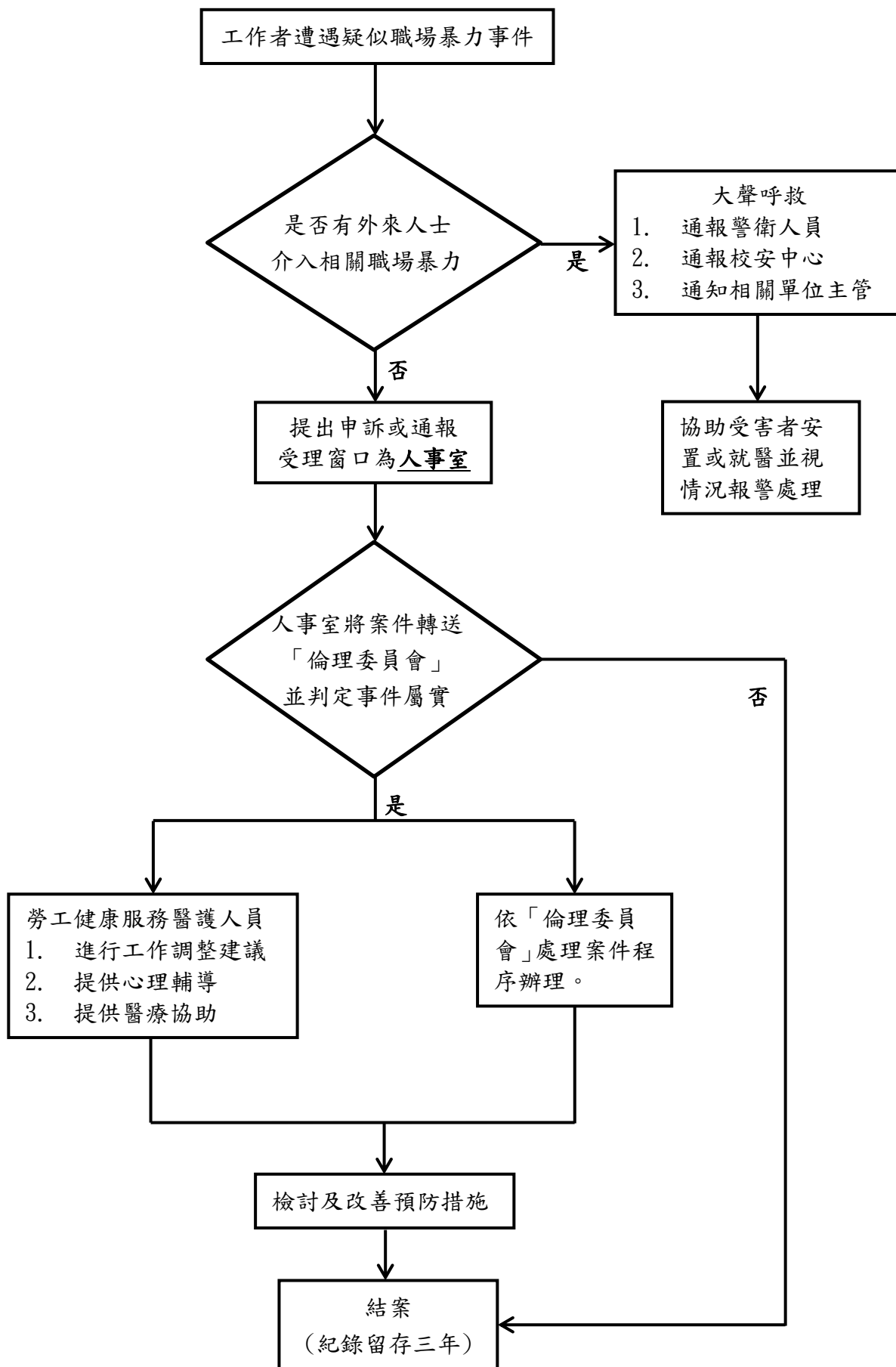

## 亞東學校財團法人亞東科技大學職場暴力通報及處置表

通報內容(由通報人填寫)	
通報日期：_____	時間：_____
通報人：_____	連絡電話：_____
發生日期：_____	發生地點：_____
時間：_____	
受害者	加害者
姓名或特徵：_____	姓名或特徵：_____
性別： <input type="checkbox"/> 男 <input type="checkbox"/> 女	性別： <input type="checkbox"/> 男 <input type="checkbox"/> 女
<input type="checkbox"/> 外部人員	<input type="checkbox"/> 外部人員
<input type="checkbox"/> 內部人員(所屬部門/單位：_____)	<input type="checkbox"/> 內部人員(所屬部門/單位：_____)
受害者及加害者關係：_____	發生原因及過程：_____
不法侵害類型： <input type="checkbox"/> 肢體暴力 <input type="checkbox"/> 語言暴力 <input type="checkbox"/> 心理暴力 <input type="checkbox"/> 性騷擾 <input type="checkbox"/> 其他：_____	造成傷害： <input type="checkbox"/> 無 <input type="checkbox"/> 有(請填下述內容) 1. 傷害者： <input type="checkbox"/> 受害者 <input type="checkbox"/> 加害者 <input type="checkbox"/> 其他 2. 傷害程度：_____ 目擊者： <input type="checkbox"/> 無 <input type="checkbox"/> 有(姓名_____)

處置情形(由受理之權責單位/人員填寫)	
受理日期：_____ 時間：_____	調查時間：_____
參與調查或處理人員： <input type="checkbox"/> 外部人員 _____ <input type="checkbox"/> 內部人員 _____	傷害者需醫療處置否： <input type="checkbox"/> 否 <input type="checkbox"/> 是 事發後雙方調解否： <input type="checkbox"/> 否 <input type="checkbox"/> 是
受害者說明發生經過與暴力原因：_____	
加害者說明發生經過與暴力原因：_____	
目擊者說明發生經過與暴力原因：_____	
調查結果：_____	
受害者安置情形	加害者懲處情形
<input type="checkbox"/> 無 <input type="checkbox"/> 醫療協助 <input type="checkbox"/> 心理諮商 <input type="checkbox"/> 同儕輔導 <input type="checkbox"/> 調整職務 <input type="checkbox"/> 休假 <input type="checkbox"/> 法律協助 <input type="checkbox"/> 其他：_____	外部人員： <input type="checkbox"/> 無 <input type="checkbox"/> 送警法辦 內部人員： <input type="checkbox"/> 無 <input type="checkbox"/> 調整職務 <input type="checkbox"/> 送警法辦 <input type="checkbox"/> 其他 _____
向受害者說明事件處理結果否： <input type="checkbox"/> 否 <input type="checkbox"/> 是(日期_____)	
未來改善措施：_____	

受理權責單位/人員：\_\_\_\_\_

## 職場不法侵害預防措施查核及評估表

單位／部門：

檢核/評估日期：

項目	檢核重點	結果	修正相關控制措施/改善情形
辨識及評估危害	<input type="checkbox"/> 組織 <input type="checkbox"/> 個人因素 <input type="checkbox"/> 工作環境 <input type="checkbox"/> 工作流程		
適當配置作業場所	<input type="checkbox"/> 物理環境 <input type="checkbox"/> 工作場所設計		
依工作適性適當調整人力	<input type="checkbox"/> 適性配工 <input type="checkbox"/> 工作設計		
建構行為規範	<input type="checkbox"/> 組織政策規範 <input type="checkbox"/> 個人行為規範		
辦理危害預防及溝通技巧訓練	<input type="checkbox"/> 教育訓練場次 <input type="checkbox"/> 教育訓練內容 <input type="checkbox"/> 情境模擬、演練 <input type="checkbox"/> 製作手冊或指引並公告		
建立事件處理程序	<input type="checkbox"/> 建立申訴或通報機制 <input type="checkbox"/> 通報處置 <input type="checkbox"/> 每位同仁清楚通報流程 <input type="checkbox"/> 相關資源連結 <input type="checkbox"/> 紀錄		
執行成效之評估及改善	<input type="checkbox"/> 定期審視評估成效 <input type="checkbox"/> 相關資料統計分析 <input type="checkbox"/> 事件處理分析 <input type="checkbox"/> 報告成果 <input type="checkbox"/> 紀錄		
其他事項			

註：本表各檢核重點，校方得自行依產業特性需求修正與增列。

評估人員：\_\_\_\_\_

單位主管：\_\_\_\_\_